

## No 70.

## ברוך כבוד

Coro

bo - ruch k' wod a - do - noj mi - m' - ko - - - mo

bo - ruch k' wod a - do - noj mi - m' - ko - - - mo

## No 71

## והחירות

Traditionell

W' - ha - cha - jos j' - scho - re - ru u - ch' - ru - wim j' - fo

e - ru u - s' - ro - fim jo - ro - nu w' - er - e - lom j' - wo - re - chu p -

nej chol chaj - joh w' - o - fan u - ch' - ruw l' - um -

mas s' - ro - fim l' - u - mo som m' schab b' - chim w' o - m' - rim.

ברוך כבוד  
Wie oben

## No 72

## אור החש

Traditionell

Or cho - dosch al zij - jon to - ir w' - nis keh - chul - lo - nu m' he -

roh l' - o - - ro bo - ruch at - toh a do noj

bo - ruch hu u - wo - ruch sch' - mö jo - zer ham - m - o - ros o - men.

## Nº 73

## וקרבתנו

Traditionell

**Cantor**

w'ke - raw - to - nu l'shim - cho hag - go - dol — se - loh be - e - mes l' - ho -

dos l' - cho - ul - ja - ched - cho b' - a - ha woh bo - ruch at - toh a do noj

**Coro** **Cantor** **Coro**

bo - ruch hu u - wo - ruch sch' - mo hab - ho cher b'am mo jis - ro - el · b' - a ha - woh o - men.

## Nº 74

## שמע ישראל

Cantor und Chor

Sch' ma jis - ro - el ado noj - e lo - he - nu a - do - noj - e - chod

Sch' ma jis - ro - el ado noj - e lo - he - nu a - do - noj - e - chod

## Nº 75

## ברוך שם

Cantor und Chor

bo - ruch schem k' - wod mal - chu - so — l'o lom wo - ed.

bo - ruch schem k' - wod mal - chu - so — l'o lom wo - ed.

## Nº 76

## "אלהים

Cantor

Coro

a - do - noj e - lo - he chem e - - mes.

## No 77

## רם ונשא

Traditionell

Cantor

Rom w'- nis - so go - dol w'- no - ro masch - pil ge - im u - mag  
 bi - ha sch'- fo - lim mo - zi a - si - rim u - fo deh a - no - wim w'- o -  
 ser da - lim w'- o - neh l' am - mo b' - es schaw - om e - low t' hil -  
 los l' - el el - jon bo - ruch hu u - m' - wo - roch mo - sche u - w' - ne jis - ro -  
 el l' - cho o - nu schi - roh b' - sim - cho rab - boh w' o - m' - ru chul - lom.

## No 78

## מי כמכה

Coro

Mi cho - mo - cho bo - e - him a - do - - noj mi ko  
 Mi cho - mo - cho bo - e - him a - do - - noj mi ko

mo - cho ne - e - dor ba - ko - desch no - roh s' hil - los o - seh fe - le  
 mo - cho ne - e - dor ba - ko - desch no - roh s' hil - los o - seh fe - le

## No 79

## שירת חדשה

Traditionell

Cantor

Schi roh cha - do - scho schib chu g' u - lim l' - schim - cho al s' fas - haj -  
 jom ja - chad kul - lom ho du w' him - li - chu w' om m' - ru.

**Coro**

a do - noj — jim loch — l'o - lom — wo - - ed.

a do - noj — jim loch — l'o - lom — wo - - ed.

## No 80.

## צור ישראל

Traditionell

**Cantor**

Zur jis - ro - el ku moh b' - es - ras jis - ro - el u - f' - de chin - u -

me cho j' hu - doh w' - jis - ro - el go - a - le nu a - do - noj z' - wo -

os sch' - mo k' - dosch — jis - ro - el bo ruch at - toh a do noj.

**Coro**

bo - ruch hu u - wo ruch sch' - mo go - al — jis - ro - el a - men.

## No 81.

## ברוך אתה

Traditionell

**Cantor**  
**Andante**

Bo - ruch at - toh — a - do - noj bo - ruch hu u - wo - ruch sch' - mo

e - lo he - nu e - lo he a - wo - - se - nu e - lo he — aw - ro -

hom e - lo - he — jiz - chok we - lo - he — ja - a - kow ho -

el — hag - go - dol — hag - gi - bor w' ha no - roh el — el - jon — go -

mel cha - so - dim to - wim — w' - k - ne — ha -

kol — w' so - cher chas de — o - wos u - me — wi - go -

el — li - w' - ne — w' ne — hem l' ma an sch' - mo b' - a - ha - woh. —

**Coro**

## מסוד

No 82.

Traditionell

Mi-sod cha-cho-mim u - n' wo - nim u-mi - le \_\_\_\_\_ med da - as m'-wi

nim ef - t'-cho pi bi - s'-fil - loh u w' - sa-cha-nu nim l' - cha - los \_\_\_\_\_ ul' - chan

nen \_\_\_\_\_ p'-nej me-lech ma - l' - chej ham-m'-lo - chim wa - a - do-nej ho a - do-nim

No 83.

## יראתי

Traditionell

yo - re - si bif - zo - si si - ach l' has - chil \_\_\_\_\_ ku - - mi l' - cha \_\_\_\_\_

los \_\_\_\_\_ p' - nej no - ro u - d' - chil \_\_\_\_\_ w' - ko - ton - ti ma -

as lo - chen as - chil t' - wi - noh cho - sar - ti w' - ech o - chil

No 84.

## תמוכים

Traditionell

T' - mu chim b' - deschen seh - a - kej - doh te \_\_\_\_\_ scher a - scher bo nif - ko - do

No 85.

## בשוּפּר

Traditionell

Baschofor a - fa - te - nu uw - we - rech k' - ri oh b' - mogi - nas \_\_\_\_\_ re - im es - ro - a - oh

No 86. Coro

## זכרנו\*

Andante

So - ch' - re - nu l'chaj - jim me - lech cho - fez ba - chaj - jim w'cho - s' -

So - ch' - re - nu l'chaj - jim me - lech cho - fez ba - chaj - jim w'cho - s' -

we-nu b'-se-fer ha-chaj jim l'-ma-an cho e-lo-him chaj jim

we-nu b'-se-fer ha-chaj jim l'-ma-an cho e-lo-him chaj jim

we-nu b'-se-fer ha-chaj jim l'-ma-an cho e-lo-him chaj jim

No 87.

Coro  
Andante

זכרנו \*

So ch' re-nu l'chaj-jim me-lech cho-fez ba-chaj-jim w'eho-s'-'

So ch' re-nu l'chaj-jim me-lech cho-fez ba-chaj-jim w'eho-s'-'

So ch' re-nu l'chaj-jim me-lech cho-fez ba-chaj-jim w'eho-s'-'

we-nu b'-se-fer ha-chaj-jim l'-ma-an cho e'lo-him chaj-jim

we-nu b'-se-fer ha-chaj-jim l'-ma-an cho e'lo-him chaj-jim

we-nu b'-se-fer ha-chaj-jim l'-ma-an cho e'lo-him chaj-jim

Cantor

Traditionell

me-lech o-ser u-mo-schi-a u-mo-gen bo-ruch at-toh a-do-noj

Coro

Cantor

Coro

bo-ruch hu-u-wo-ruch sch'-mo mo-gen aw-ro-hom o-men

No 88.

אתה גבור

Traditionell

At-toh gibbor l'o-lom a-do-noj m'chaj jeh me-sim at toh raw l'-ho-schi-a

No 89.

## מכלכל חיים \*

**Cantor**

M'chal-kel chaj-jim b'-che-sed m'chaj-jeh me-sim b'ra-cha-mim rab-bim so -  
 mech no-f'-lim w'-ro-fe cho-lim u-mat-tir a-su - rim u-m'-kaj-  
 jem e-mu-no-so li-sche-nej o-for mi cho-mo-cho ba-al g'wu ros u-  
 mi do-me loch me-lech me-mis u-m'chaj-jeh u-maz-mi-ach j'-schu-oh

No 90.

## אנקת

Traditionell

En kas o-sir os k'hieh-to-roh e-laj l'he o-ser k'-mo ne-e-to-roh

No 91.

## \* בני במודך

**Coro**

Mi cho-mo-cho ow ho-ra chamim so-cher j' zu-row l'chaj-jim b'-ra-cha-mim  
 Mi cho-mo-cho ow ho-ra chamim so-cher j' zu-row l'chaj-jim b'-ra-cha-mim

Traditionell

**Cantor**

w'ne-e-mon at-toh l'ha-cha jos me-sim bo  
 ruch at-toh a-do-noj bo-ruch hu hu-wo-ruch seh'-mo  
 m'cha jeh ham-me sim o-men

## \* ימלך

Moderato

Jim-loch a - do-noj l'o - lom e - lo ha-jich zi - jon l' - dor wo - dor hal - l' -

Jim-loch a - do-noj l'o - lom e - lo ha-jich zi - jon l' - dor wo - dor hal - l' -

## W'atto kodosh

lu - joh. W'at - to ko-dosch jo-schew t'hi-los jis - ro - el el - no.

lu - joh. W'at - to ko-dosch jo-schew t'hi-los jis - ro - el el - no.

## \* אבינו מלכנו

Cantor

Coro

O - wi-nu mal - ke-nu cho - to-nu l' - fo - ne - cho O - wi-nu mal -

O - wi-nu mal - ke-nu cho - to-nu l' - fo - ne - cho O - wi-nu mal -

Cantor

ke - nu en lo-nu me-lech e - lo ot - toh O - wi-nu mal - ke-nu a -

ke - nu en lo-nu me-lech e - lo ot - toh O - wi-nu mal - ke-nu a -

Coro

seh im-mo-nu l' ma-an seh' me-cho O - wi-nu mal - ke-nu chad

seh im-mo-nu l' ma-an seh' me-cho O - wi-nu mal - ke-nu chad

## Cantor

desch o - lej - nu scho - no - to - woh O - wi - nu - mal - ke - nu bat -

desch o - lej - nu scho - no - to - woh O - wi - nu mal - ke - nu bat -

## Coro

tel me - o - le nu kol g' se ros ko - schos O - wi - nu mal - ke - nu bat

tel me - o - le nu kol g' se ros ko - schos O - wi - nu mal - ke - nu bat

## Cantor

tel mach - seh'wos so - n' - e - - nu O - wi - nu mal - ke - nu ho -

tel mach - seh'wos so - n' - e - - nu O - wi - nu mal - ke - nu ho -

## Coro

fer a - zas o - j' we - - nu O - wi - nu mal - ke - nu kal -

fer a - zas o - j' we - - nu O - wi - nu mal - ke - nu kal -

## Cantor

leh kol zar u - mas - tin me - o - lej - nu O - wi - nu mal - ke - nu s'

leh kol zar u - mas - tin me - o - lej - nu O - wi - nu mal - ke - nu s'

*rit.* *3* **Coro**

som pij-jos, mas-ti - ne - nu u - m' - kat - ri - ge - nu O wi - nu mal -

som pij-jos mas-ti - ne - nu u - m' - kat - ri - ge - nu O wi - nu mal -

*rit.* *3*

ke nu kal - leh de wer w' - che - rew w' - ro - ow usch' -

ke nu kal - leh de wer w' - che - rew w' - ro - ow usch' -

*rit.*

wi u - masch - chis w'o - won wo - fe - scha mib' - nej w'ri - se cho

wi u - masch - chis w'o - won wo - fe - scha mib' - nej w'ri - se cho

*rit.*

**Cantor**

O - wi - nu mal - ke - nu m' na ma - ge - foh mi - na - cha - lo - se - cho

O - wi - nu mal - ke - nu m' na ma - ge - foh mi - na - cha - lo - se - cho

*3*

**Coro**

O - wi - nu mal - ke - nu s' - - lach u - m'chal l' - chol - awo - no se - nu

O - wi - nu mal - ke - nu s' - - lach u - m'chal l' - chol - awo - no se - nu

*3*

## Cantor

O - wi - nu mal - ke - nu m' - cheh w' - ha - a - wer p' scho - e - nu w' chat - to -

O - wi - nu mal - ke - nu m' - cheh w' - ha - a - wer p' scho - e - nu w' chat - to -

## Coro

se - nu mi - ne - ged e - ne - cho O - wi - nu mal - ke - nu m' -

se - nu mi - ne - ged e - ne - cho O - wi - nu mal - ke - nu m' -

chok b' - ra cha - me - cho ho - rab - bim , kol schit - re cho - wo - se - nu

chok b' - ra cha - me - cho ho - rab - bim , kol schit - re cho - wo - se - nu

## Cantor

O - wi - nu mal - ke - nu ha cha si - re - nu bi s' schu - wo sch' - le - moh l' -

O - wi - nu mal - ke - nu ha cha si - re - nu bi s' schu - wo sch' - le - moh l' -

## Coro

fo - ne - cho. O - wi - nu mal - ke - nu sch' - lach r' fu oh sch' - le - moh l' - cho - lej am - mecho

fo - ne - cho. O - wi - nu mal - ke - nu sch' - lach r' fu oh sch' - le - moh l' - cho - lej am - mecho

## Cantor

O - wi - nu mal - ke - nu k' ra - , ro - a g' - sar di - ne - nu

O - wi - nu mal - ke - nu k' ra - , ro - a g' - sar di - ne - nu

## Coro

O - wi - nu mal - ke - nu so - ch' re - nu b'si - ko - ron tow l' fo - ne - cho

O - wi - nu mal - ke - nu so - ch' re - nu b'si - ko - ron tow l' fo - ne - cho

## Owinu Malkenu Kos'wenu \*

## Cantor

O - wi - nu mal - ke - nu kos' - we - nu b' - se - fer chaj - jim - to - wim -

O - wi - nu mal - ke - nu kos' - we - nu b' - se - fer chaj - jim - to - wim -

## Coro

O - wi - nu mal - ke - nu kos' - we - nu b' - se - fer chaj - jim - to - wim -

O - wi - nu mal - ke - nu kos' - we - nu b' - se - fer chaj - jim - to - wim -

## Cantor

O - wi - nu mal - ke - nu kos' - we - nu b' - se - fer g' - u - loh wi schu - oh -

O - wi - nu mal - ke - nu kos' - we - nu b' - se - fer g' - u - loh wi schu - oh -

## Coro

O - wi - nu mal - ke - nu kos' - we - nu b' - se - fer g' - u - loh wi - schu - oh.

O - wi - nu mal - ke - nu kos' - we - nu b' - se - fer g' - u - loh wi - schu - oh.

## Cantor

O - wi - nu mal - ke - nu kos' - we - nu b' - se - fer par - no - so w'chal ko - loh.

O - wi - nu mal - ke - nu kos' - we - nu b' - se - fer par - no - so w'chal ko - loh.

## Coro

O - wi - nu mal - ke - nu kos' - we - nu b' - se - fer par - no - so w'chal ko - loh.

O - wi - nu mal - ke - nu kos' - we - nu b' - se - fer par - no - so w'chal ko - loh.

## Cantor

O - wi - nu mal - ke - nu kos' - we - nu b' - se - fer s' - chu - - jos.

O - wi - nu mal - ke - nu kos' - we - nu b' - se - fer s' - chu - - jos.

## Coro

O - wi - nu mal - ke - nu kos' - we - nu b' - se - fer s' - chu - - jos.

O - wi - nu mal - ke - nu kos' - we - nu b' - se - fer s' - chu - - jos.

## Cantor

O - wi - nu mal - ke - nu kos' - we - nu b' - se - fer s' - li - cho um' - chi - loh.

## Coro

O - wi - nu mal - ke - nu kos' - we - nu b' - se - fer s' - li - cho um' - chi - loh. *Fine*

## Cantor

O - wi - nu mal - ke - nu haz - mach lo - nu j' - schu oh b'ko - row.

## Coro

O - wi - nu mal - ke - nu ho - rem ke - ren jis - ro - el am - me - cho.

## Cantor

O - wi - nu mal - ke - nu ho - rem ke - ren m' - schi che - cho.

## Coro

O - wi - nu mal - ke - nu mal - le jo - de - nu mi - bir - cho - se - cho.

O - wi - nu mal - ke - nu mal - le jo - de - nu mi - bir - cho - se - cho.

## Cantor

O - wi - nu mal - ke - nu mal - le a - so - me nu so - wo.

O - wi - nu mal - ke - nu mal - le a - so - me nu so - wo.

## Coro

O - wi - nu mal - ke - nu sch' ma - ko - le - nu chus w'ra chem o - le - nu.

O - wi - nu mal - ke - nu sch' ma - ko - le - nu chus w'ra chem o - le - nu.

## Cantor

O - wi - nu mal - ke - nu kab - bel b' - ra - chamim uw'ro - zon - es t' fil - lo - se - nu.

O - wi - nu mal - ke - nu kab - bel b' - ra - chamim uw'ro - zon - es t' fil - lo - se - nu.

## Coro

O - wi - nu mal - ke - nu p' - sach scha - a - re scho - ma - jim lis' fil - lo - se - nu.

O - wi - nu mal - ke - nu p' - sach scha - a - re scho - ma - jim lis' fil - lo - se - nu.

## Cantor

O - wi-nu mal-ke-nu so - chor ki o - for a - nach-nu. O - wi-nu mal-ke-nu

O - wi-nu mal-ke-nu so - chor ki o - for a - nach-nu. O - wi-nu mal-ke-nu

## Cantor

no al t'-schi-we-nu rej-kom mil' fo ne-cho. O - wi-nu mal-ke-nu t'-

no al t'-schi-we-nu rej-kom mil' fo ne-cho. O - wi-nu mal-ke-nu t'-

he ha scho-oh ha - sos scha - as ra-cha mim, w' - es ro - zon mil' fo - ne-cho.

he ha scho-oh ha - sos scha - as ra-cha mim, w' - es ro - zon mil' fo - ne-cho.

## Coro

O - wi-nu mal-ke-nu cha mol o-le-nu w' al o-lo-le-nu w'-tap-pe-nu.

O - wi-nu mal-ke-nu cha mol o-le-nu w' al o-lo-le-nu w'-tap-pe-nu.

## Cantor

O - wi-nu mal-ke-nu a - seh l'-ma-an ha - ru-gim al schem kod' - sche-cho

O - wi-nu mal-ke-nu a - seh l'-ma-an ha - ru-gim al schem kod' - sche-cho

## Coro

O - wi-nu mal-ke-nu a - seh l' - ma - an t'wu-chim al j' - chu - de-cho.

## Cantor

O - wi-nu mal-kenu a - seh l' ma-an boej woesch uwam majjim al kiddusch sch' - mecho

## Coro

O - wi-nu mal-ke-nu n' - kom nik mas dam a - wo - de - cho hasch schofuch.

## Cantor

O - wi-nu mal-ke-nu a - seh l' ma - an - cho im lo l' - ma - a - ne-nu

## Coro

O - wi-nu mal-ke-nu a - seh l' ma - an - cho w' - ho - schi - e - nu.

## Cantor

O - wi-nu mal - ke-nu a - seh l' ma - an - ra - cha-me cho ho - rab - bim.

## Coro

O - wi-nu mal - ke-nu a - seh l' - ma - an schim cho hag-go - dol hag-gi-.

## Cantor dann Coro

bor. w' han - no - ro sche-nik - ro o - le - nu. O - wi-nu mal - ke-nu cho-

ne - nu wa - a - ne - un ki en - bo - nu ma - a - sim a -.

seh i - mo - nu z' - do - koh wo - che - sed w' - ho - schi e - rit. - nu.

# \* אין כבוד

No 94

Maestoso

Coro *f* En ko-mo - cho bo-e - lo - him a - do - noj w'en k' ma - a - se - cho

Maestoso

*f* Orgel

mal - chu - - s' - cho

mal chus

u - mem

Andante

mal-chu-scho mal chus kol - o - lo - mim

Andante

*p* *p* *f*

schal t' - cho

b' - chol dor

wo - - dor

*f* *f* *f*

b' - chol dor b' - chol dor wo - - dor

a' do -

**Solo**

noj me - leh a'do - noj mo - loch a'do - noj jim - loch lo - lom wo - ed.

**Moderato**  
**Coro**

a'do - noj os l'am - mo jit - ten a'do - noj j' - wo - rech es am - mo

a - do -

**Moderato**

**marcato**

es am mo ba scho lom -

noj j' - wo - rech es am - mo

**f marcato**

*p* aw ho-ra - cha - mim he - ti - wo wir zo - n' - cho he - ti - woh wir - zo - n'

*p*

**Duett**

cho es zij - jon tiw - neh cho mos j'ru scho - lo - - jim

*p*

**Goro**

*f* tiw - neh cho - - mos j'ru - scho - lo - - jim

*f*

## Allegretto

*f* Ki w'- cho l' - wad bo-toch nu me-lech el rom w'nis - so ki w'- cho l' -

## Allegretto

*f*

## Adagio

wad bo-toch - nu me - lech el rom w'nis - so a - don o - lo - mim.

## Adagio

*ff*

## \* ויהי בנסע

No 95

Cantor

Waj - hi bin-so - a ho - o - ron waj - jo - mer mo - sche

Orgel

## Tenor Solo oder Cantor

*mf*  
 Ku-moh a do - noj w'jo - fu - zu oj - we-cho w'jo - nu - - su m'-san -  
*Soli pp*

*p*

*p*  
 e - - cho mip-po - ne - - cho. Ki-mi - zij - - jon te -  
 mippo-ne cho — Ki-mi - zij - - jon

*Coro p*

*p*

*mf*  
 ze so - roh ki-mi - zij - - jon te ze so - roh u-d' war a do - noj mi  
 te-ze so - -roh

*ff*

*mf*

*f*

*ff*

**Adagio**

*p* *pp* *rit.*

ru - scho la - jim mi - ru scho - lo - jim mi ru scho - lo - jim.

**Adagio**

*p* *pp* *rit.*

No 96

## ברוך שנתן תורה

Traditionell

**Maestoso**

*f*

Bo - ruch sche-no san - to - roh l'am - mo jis - ro - el bi - k' - du scho - so

**Maestoso**

*f* Orgel

No 97

## \* שלש עשרה מדות

**Maestoso**

*f* *p* *w'chan-nun* *f*

A'do - noj a'lo - noj el ra - chum w'chan - nun e - rech ap -

**Maestoso**

Orgel *f* *p*

*ff* *2.* *Alt Solo.*

pa - jim w' raw che-sed we - e - mes no-zer che-sed lo - a-lo-fim

*ff* *p*

*Goro.*

no-se o-won wo-fe - scha no-zer che - sed lo - a-lo-fim no -

*p*

*ben marcato* *pp rit.*

se o - won wo-fe - scha w' cha - to - oh w' nak - ke w' nak - ke

*f* *ben marcato* *pp rit.*

Maestoso.

## \* יי אל רחום

Cantor.

Organ.

*p*

el ra - chum w' chan - nun e - rech ap - pa - jim w'raw

Cantabile.

che - sed we - e - mes. no - zer che-sed lo - a - lo - fim no -

se o - won wo - fe-scha w' cha - to - oh w'nak - - keh

Chor repetirt "adonoj"

Andante.

## \* ראני תפילתי

p Coro.

wa - a - ni s' - fil - lo - si l'cho a'do-noj es ro-zon

wa - a - ni s' - fil - lo - si l'cho a'do-noj es ro-zon

elo - him brow chas-de-cho a - ne - ni be-e-mes jisch - e - cho

elo - him brow chas-de-cho a - ne - ni be-e-mes jisch - e - cho

**Cantor.**

wa - a - ni s'-fil - lo - si l'cho a do noj es ro - zon e - lo -

**Orgel.** *p*

him b'row chas-de-cho a - ne - ni be-e - mes jisch - e - cho

*rit.*

**Andante.**

**Coro.** *p*

wa - a - ni s'-fil - lo - si l'cho a do noj es ro - zon

wa - a - ni s'-fil - lo - si l'cho a do noj es ro - zon

elo-him b'row chas - de - cho a - ne - ni be-e - mes jisch - e - cho

elo-him b'row chas - de - cho a - ne - ni be-e - mes jisch - e - cho

*pp* *rit.*

## שמע ישראל

Maestoso.

Traditionell.

**Cantor.**

Sch' - ma jis - ro - el a-do - noj elo - he - nu a-do - noj e - chod

**Orgel.**

**Coro.**

Sch' - ma jis - ro - el a-do - noj elo - he - nu a-do - noj e - chod

Sch' - ma jis - ro - el a-do - noj elo - he - nu a-do - noj e - chod

**Cantor.**

e - chod elo he - nu go - dol a-do - ne - nu ko - dosch wno-ro sch' - mo.

**Orgel.**

**Coro.**

e - chod elo he - nu go - dol a-do - ne - nu ko - dosch wno-ro sch' - mo.

e - chod elo he - nu go - dol a-do - ne - nu ko - dosch wno-ro sch' - mo.

**Cantor.**

gad lu l'a - do - noj it - ti u - n' ro - me - mu sch' - mo jach dow

**Orgel.**

Allegro.

Coro.

L' - cho a'do - noj hag-g'-dul - loh w' hag-g'-wu - roh w'-hat-tif -

L' - cho a'do - noj hag-g'-dul - loh w' hag-g'-wu - roh w'-hat-tif -

e - res w'-hat-tif e - res

e - res w'-hat-tif e - res

res w'-hat-tif - e - res whan-ne - zach whan-ne -

res w'-hat-tif - e - res w'-han-ne - zach whan-ne - zach whan

zach whan-ne - zach wha - hod ki chol ba-schoma-jim u-wo-

ne - zach wha - hod ki chol ba-schoma-jim u-wo-

ne - zach

o - rez ki chol ba-scho-ma-jim u-wo- o - rez l' - cho a'do -

o - rez ki chol ba-scho-ma-jim u-wo- o - rez l' - cho a'do -

noj ham-mam-lo - choh w<sup>2</sup>hammis-nas - - se l' - chol l' - rosch

noj ham-mam-lo - choh w<sup>2</sup>hammis-nas - - se l' - chol l' - rosch

№ 102.

## אשרי העם

Traditionell.

**Cantor.**

asch rej ho - om jo-d' - e s'ru oh a-do noj b'-or po necho j'ha - le - chun

**Coro.**

asch rej ho - om jo-d' - e s'ru oh a-do noj b'-or po ne cho j'ha - le - - chun

asch rej ho - om jo-d' - e s'ru oh a-do noj b'-or po ne cho j'ha - le - - chun

**Cantor.**

asch rej josch wej we-se - - cho od j' - ha-le-lu - cho se - - loh

**Coro.**

asch rej josch wej we-se - cho od j' - ha-le-lu - cho se - - loh

asch rej josch wej we-se - cho od j' - ha-le-lu - cho se - - loh

## יהלל

Traditionell.

**Cantor.**

j' - ha-l' - lu es schem a-do-noj ki nis-gow sch'-mo l'-wad - do

*Coro.*

ho - do al e - - rez w' - scho - mo - - jim wa - jo - rem

ke - - ren p' - am - mo thil - loh p' chol cha si - dow li - w' - nej jis - ro -

*Allegretto.*

el am k' - ro - wo ha - le - lu - - joh ha - le - lu - -

joh ha - le - lu - joh ha - le - lu - joh ha - le - lu - joh ha - le - lu -

No 104.

*Allegretto.*

רבנדה יאמר

Schu - woh ado - no ri wa - wos al - fej jis - ro - el ku - moh ado -

noj li - m' - nu - cho - se - cho at - toh wa - a - ron u - se - cho

noj li - m' - nu - cho - se - cho at - toh wa - a - ron u - se - cho

## Andante.

ko - ha - ne - cho jil - b schu ze - dek wa - cha - si - de - cho j'ran - ne - nu ba - a -

ko - ha - ne - cho jil - b schu ze - dek wa - cha - si - de - cho j'ran - ne - nu ba - a -

wur do - wid aw - de - cho al to schew p' - nej m' - schi - che - cho ki -

wur do - wid aw - de - cho al to schew p' - nej m' - schi - che - cho ki -

le - kach tow no - sat - ti lochem to - ro - si al ta - a so - wu Ez chaj -

le - kach tow no - sat - ti lochem to - ró - si al ta - a so - wu Ez chaj -

jim hi la - ma - cha - si kim boh

jim hi la - ma - cha - si kim boh

Cantor. w' - so - m' - che - ho m' - u - schor

Orgel.

**Coro.**

dro-che ho dar-che no - am w<sup>2</sup>-chol n<sup>2</sup>si-wo-se - ho scho-lom

dro-che ho dar-che no - am w<sup>2</sup>-chol n<sup>2</sup>si-wo-se - ho scho-lom

**Andante.**

**Cantor od. Tenor Solo.**

**Alt Solo.**

**Tenor Solo.**

**Bass Solo.**

haschi-we-nu a<sup>2</sup>do-noj e-lej-cho w<sup>2</sup>no-schu-woh chad desch jo-me-nu chad-

haschi-we-nu a<sup>2</sup>do-noj e-lej-cho w<sup>2</sup>no-schu-woh chaddesch jo-me-nu

desch jo-me-nu chad-desch jo-me-nu k'-ke-dem

chaddesch jo-me-nu chaddesch jo-me-nu k'-ke-dem

**Andante.**

**p Coro.**

haschi-we-nu a<sup>2</sup>do-noj e-le-cho e-le-cho w<sup>2</sup>no-schu-woh

haschi-we-nu a<sup>2</sup>do-noj e-le-cho e-le-cho w<sup>2</sup>no-schu-woh

**Maestoso.**

**Andante.**

chad-desch jo-me-nu k'-ke-dem jo-me-nu k'-ke-dem chad-desch jo-me-

chad-desch jo-me-nu k'-ke-dem jo-me-nu k'-ke-dem chad-desch jo-me-

nu chad-desch jo-me-nu chad-desch jo-me-nu k'-ke-dem o-men.  
 nu chad-desch jo-me-nu chad-desch jo-me-nu k'-ke-dem o-men.  
 nu chad-desch jo-me-nu chad-desch jo-me-nu k'-ke-dem o-men.

№105.

## \* חבני העני מנועש

Cantor ad lib.

hin-n' - ni he-o-hi mim-ma-as w'nir-asch w'nif chad mip-pa - chad jo -  
 schew t'-hil - los jis-ro - - el bo - si la - a - mod u-l'-chan - nen l'-fo -  
 ne-cho al am-m'-cho jis - ro - el a-scher sch'-lo-chu - ni Leises Gebet.  
 al - ken a-wa-k' sche-cho e-lo-hej aw-ro-hom e-lo-hej jiz-chok we-lo-  
 hej ja - a - kow Leises Gebet. schad-daj o - jom w'-no -  
 ro hejeh no maz-li-ach dar-ki a-scher o-no-chi ho-lech la-a -  
 mod l'-wak-kesch ra-cha-mim o-laj w'-al scho - l'-chaj Leises Gebet.  
 w'-sig-ar b' so - ton l'-wal jas-ti-ne - nu wi-hi no d'-go-le -  
 nu o - - le-cho a - ha - woh Leises Gebet. ki at - toh scho -  
 me - a t fil - las am - m' - cho jis-ro - el bra-cha - mim  
 bo - - ruch at - toh scho - me - a t' - fil - - loh

# מוסף לדאש השנה

## יום כפור

Musaph-Gesänge für Neu-  
jahr und Versöhnungs-Tag.

## Nº 106.

## קדיש למוסף

Traditionell.

Andante.

**Cantor.**  
Yis-gad - dal w'jis - kad - dasch sch' - meh rab - bo

**Coro.**  
Yis-gad - dal w'jis - kad - dasch o -

The first system of the musical score is written for three parts: Cantor (soprano), Coro (alto), and a bass line. The Cantor part begins with a melodic line in G major, marked 'Andante'. The Coro part provides harmonic support with chords. The lyrics are in Hebrew, with transliterations provided below the notes. The system ends with a fermata on the word 'o'.

bo - l' - mo w'jam-lich mal-chu -

men di - w' - ro chir - u - seh mal-chu -

seh b'chaj-je - - chon u-w' - jo - mej - - chon u-w'chaj -

seh

The third system features a more complex melodic line for the Cantor, with a fermata on 'seh'. The Coro part has a steady accompaniment. The lyrics are 'seh b'chaj-je - - chon u-w' - jo - mej - - chon u-w'chaj'.

je d'chol bejs jis-ro-el

d' - chol bes jis-ro-

The fourth system concludes the piece. The Cantor part has a melodic line with a fermata on 'd' - chol'. The Coro part has a steady accompaniment. The lyrics are 'je d'chol bejs jis-ro-el d' - chol bes jis-ro-'.

ba - a - go - lo

el

ba - a - go - lo

u-wis-man ko - riw u-wis-man ko - riw w' - im - m' -

ko - riw ko - riw

ru o - - men.

Coro.

o - men.

he - sch' me rab - bo m' - wo - rach l' - o -

lam ul' - ol - mej ol - maj - jo jis - bo - - rach jis - bo - rach w' - jisch tab -

mo — w'im' — — ru — w'im' — — ru — o — — men —

b'ol - mo w'im' - ru o - men

## Nº 107

## ברוך אתה

Traditionell

Andante religioso

Orgel *f*

*p*

Cantor *f*

bo - ruch at - toh — — a - do-noj

Coro

bo - - ruch hu u - wo ruch sch'

e - lo - he - nu we-lo - he — — a - wo -

mo e - lo - he - - nu a - wo -

## Allegretto

se - nu e - lo - hej aw - ro - hom e - lo - he

se - nu e - lo - he e - lo -

e - lo -

e - lo - he jiz - chok e - lo -

he aw - ro - hom e - lo -

he e - lo -

Moderato

he we - lo - he

he e - lo - he jiz - chok

he e - lo - he

ja - a - kow ho - el ha go - dol

we - lo he ja - a - kow ha - gi -

el el - jon — go -

bor w'-han-no - ro el el jon —

mel cha-so-dim to - wim — w'-ko-neh hak - kol

w'so-cher chas-

de o - wos — u - me - wi go - el — li - w' - nej w' -

w'so-cher chas-de o - wos

l' - ma - an — sch' - mo — b' - a — ha - woh

nej - hem b' - a - ha - woh

## № 108

## מסוד חכמים

Traditionell

Recit ad lib.

Cantor

Mi - sod cha-cho-mim u - n'-wo - nim u - mil - le \_\_\_\_\_ med

da - as m'-wi - nim ef- t'- cho fi bi- s'- fil - loh u - w' sa - cha - nu -

nim l'-chal - los u - l' - chan - nen \_\_\_\_\_ p'-nej me - lech ma-l' -

chaj ha - m' - lo - chim wa - a - do - nej ho - a - do - nim \_\_\_\_\_

## \* זכרנו לחיים

## № 109

Coro

So - ch' - re - nu l' - chaj - jim me - lech cho - fez ba - chaj - jim w'cho - s' -

So - ch' - re - nu l' - chaj jim me - lech cho - fez ba - chaj - jim w'cho - s' -

we - nu b' - se - fer ha - chaj - jim l'ma - an - cho e'lo him chaj - jim

we - nu b' - se - fer ha - chaj - jim l'ma - an - cho e'lo him chaj - jim

Cantor

Traditionell

Coro

Cantor

Coro

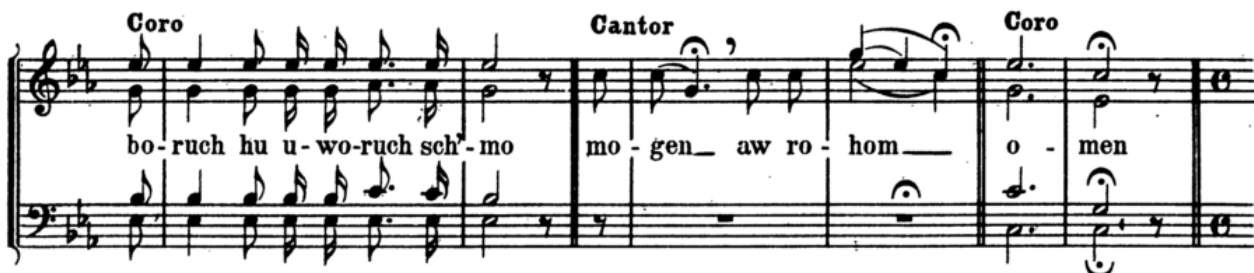

Cantor

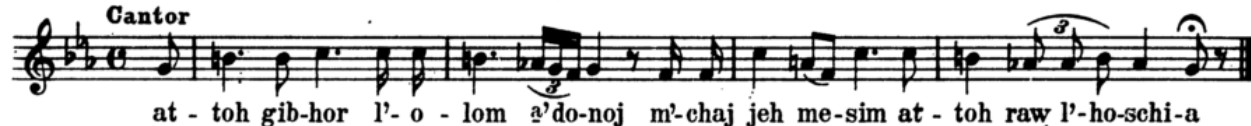

№ 110

## \* מכלכל חיים

Moderato

Tenor Solo

p Coro

*rit.* **Tenor Solo**

sche-nej o - for mi cho-mo-cho ba-al g' wu-ros u - mi do-me loch

sche-nej o - for

**Coro**

mi cho-mo-cho ba-al g' wu-ros u mi do-me loch *p* me-lech me-mis u-m' *mf*

mi cho-mo-cho ba-al g' wu-ros u mi do-me loch *p* me-lech me-mis u-m' *mf*

chaj - jeh me-lech me-mis u-m' chaj-jeh u-maz-mi ach je-schu oh *rit.*

chaj - jeh me-lech me-mis u-m' chaj-jeh u-maz-mi ach je-schu oh

No 111

## \* מי כבוד אב הרחמים

Mi-cho mo-cho ow ho - ra-cha-mim so - cher j' - zu-row l' - chaj - jim b' -

Mi-cho mo-cho ow ho - ra-cha-mim so - cher j' - zu-row l' - chaj - jim b' -

**Cantor** **Traditionell**

ra - cha-mim whee - mon at - - toh l'ha-cha-jos me-sim bo ruchat-toh a-do-noj

ra - cha-mim

Cantor

Chor.

m'-choj jeh- ha-me - sim

Coro

bo-ruch hu u-wo-ruch sch' mo

o - men

No 112

## אל ד במרום

Moderato

El dar ba-mo-rom ad-dir ba-mo-rom o mez jo-do o-

El dar ba-mo-rom ad-dir ba-mo-rom o mez jo-do o-

mez jo-do to-rum la-a-de ad jim-loch jim-loch jim-loch me-lech el-jon

mez jo-do to-rum la-a-de ad jim-loch me-lech el-jon

No 113

## ובתנה תקת

Maestoso

U-n' san-neh to-kef k'-du schas haj-jon k'-du schas haj-jom

U-n' san-neh to-kef k'-du schas haj-jon k'-du schas haj-jom

ki hu no-ro

ki hu no-ro

no-ro w'-o-

u - wo sin-no-se — w' jik - kon b'che - sed —

jom — mal-chu-se - cho

kis - a - cho w' - se - schew o - low w' - se - schew o - low be - e - mes

*Coro*  
mes — ki at toh hu daj-jon u mo-chi-ach daj-jon u-mo chi-ach

*p*  
ki at toh hu daj-jon u mo-chi-ach daj-jon u-mo chi-ach

**Alt Solo**  
w' - jo - de - a wo - ed w' - cho - sew w' - cho - sem w' - so - fer u -

mo - neh w' - cho - sew w' - cho - sem w' - so - fer u - mo - neh u -

**Coro**  
mo - neh w' - cho - sew w' - cho - sem w' - so -

w' - cho - sew w' - cho - sem

fer u - mo - neh w' - sis - kor kol ha - mish ko - chos w'  
 w'so - fer u - mo - neh w' - sis - kor kol ha - mish ko - chos w'

sif - tach es se fer ha - sich ro - nos u - me e - low jik - ko - re  
 sif - tach es se fer ha - sich ro - nos u - me e - low jik - ko - re

w'cho - som jad kol o - dom jad kol o - dom bo  
 jad kol o - dom bo

## No 114

## ובשופר

Andante

U - wa - scho - for go - dol jit - to - ka jit - to - ka  
 U - wa - scho - for go - dol jit - to - ka

Soli

Coro

w' - kol d' - mo - moh dak - koh jisch - scho - ma w' - kol d' - mo - mo dak - koh ji - scho - ma  
 w' - kol d' - mo - moh dak - koh ji - scho - ma

## Coro Allegretto

Cantor

u - mal - o - chim je - cho - fe - sun

u - mal - o - chim je - cho - fe - sun

u - mal - o - chim je - cho - fe - sun

w'chil ur' o - doh jo - che - sun

u - mal - o - chim je - cho - fe - sun

w'chil ur' o - doh jo - che - sun

w'chil ur' o - doh jo - che - sun

u - mal - o - chim je - cho - fe - sun

w'chil ur' o - doh jo - che - sun

Cantor

w'jom - ru

w' - jom - ru

w' - jom - ru hin - neh jom had -

w' - jom - ru

w' - jom - ru

din

w' - jom - ru hin - neh jom had - din

hin - neh jom had - din

hin - neh jom had - din

Coro

hin - neh jom had - din

lif - kod al z' - wo mo - rom bad - din

jom had - din

lif - kod al z' - wo mo - rom bad - din

lif-kod al z'-wo mo-rom bad-din al z'-wo mo-rom bad-din

lif-kod al z'-wo mo-rom bad-din al z'-wo mo-rom bad-din

ki lo jis-ku w'e-ne-cho bad-din ki lo jis-ku w'e-ne-cho bad-din

ki lo jis-ku w'e-ne-cho bad-din ki lo jis-ku w'e-ne-cho bad-din

w'chol bo-ej o-lom ja-aw run ja-aw run l'fo-ne-cho kiw-nej me-ron

w'chol bo-ej o-lom ja-aw run l'fo-ne-cho kiw-nej me-ron

## No 115

Moderato

## בבקרית

K'wa-ko-ras ro-eh ed-ro ma-a-wir zo-no ta-chas schiw

K'wa-ko-ras ro-eh ed-ro ma-a-wir zo-no ta-chas schiw

## Sopran Solo

to k' wa-ko-ras ro-eh ed-ro ma-a-wir zo-no ta-chas

to k' wa-ko-ras ro-eh ed-ro ma-a-wir zo-no ta-chas

**Coro**

schiwto k' - wa - ko - ras ro - eh ed - ro ma - a - wir zo - no ta - chas schiwto

k' - wa - - - ko - ras ro - e ed ro

**Solo** **Coro**

ken ta - a - wir w' sis - por w' sis - por w' sim - neh w'sif - kod ne - fesch

w'sif - kod ne - fesch

**Solo** **Coro**

ne - fesch kol - choj w'sach - toch kiz - woh l' chol - bir - jo - se - cho w'sach - toch kiz -

ne - fesch kol - choj w'sach - toch kiz -

**Cantor** **Coro**

woh l' chol bir - jo - se cho w'sich - tow es g' sar di - nom.

woh l' chol bir - jo - se cho es g' - sar di - nom.

No 116.

## ובשופר

Andante

u - wa - scho - for go - dol - jit - to - ka jit - to - ka jit - to - ka

u - wa - scho - for go - dol , jit - to - ka jit - to - ka jit - to - ka

w'kol d' - mo - mo da - - kok ji - scho - - ma

w'kol d'mo - mo w'kol d' - mo - mo da - ko ji - scho -

w'kol d'mo - mo dak

w'kol d' - mo - mo da - - ko ji - scho ma.

ma ji - scho - ma. u - mal o - chim je - cho

ko ji - scho - ma. u - mal o - chim je - cho

fe - sun w' - chil ur - o - doh jo - che - sun. u - mal o - chim je - cho fe - sun

fe - sun w' - chil ur - o - doh jo - che - sun u - mal o - chim je - cho fe - sun

Cantor

w' - chil ur' o - doh jo che - sun w' - jom' ru hin - neh hin - neh hin -

Orgel

Coro

hin - neh hin - neh

neh — hin - neh jom had - din lif kod al z' - wo mo - rom bad - din

hin - neh jom had - din lif - kod al z' - wo mo - rom ba - din

Coro

## Cantor

lif-kod al z'-wo mo - rom bad-din lif kod al z'-wo mo - rom bad-din

lif-kod al z'-wo mo - rom bad-din

Org.

lif kod al z'-wo mo - rom bad-din al z' - wo mo - rom bad - din

al z' - wo mo - rom bad - din

*mf* ki lo jis - ku b' - e - ne cho bad - din w' chol bo - e o - lom - ja - aw -

*mf* ki lo jis - ku b' - e - ne cho bad - din w' chol bo - e o - lom - ja - aw -

run l' - fo - ne - cho, l' - fo - ne - cho w'chol be - e o -

run - l' - fo - ne - cho l' - fo - ne - cho w'chol be - e

*p* l'fo - ne - cho *p* l'fo - ne - cho

lom ja - aw - run l'fo - ne - cho *pp* *rit.*

o - lom - ja - aw - run l'fo - ne - cho ki - w' - ne - me - ron. *rit.*

'o - lom - ja - aw - run l'fo - ne - cho *pp* *rit.*

o - lom - ja - aw - run l'fo - ne - cho ki - w' - ne me - ron. *rit.*

## בבִּקְרַת

*p*

k'wa-ko - ras ro - eh ed - ro ma - a - wir zo - - no ta -

Org.

*3*

chas schiw - to ma - a - wir zo - no ta - chas schiw to

*3* *3* *3*

ken ta a - wir w' - sis - por w' - sim ne w' sif kod w' -

*3* *3* *3* *rit.*

sis - por w' sis - por w' sim - neh w' - sif - kod ne fesch kol - choj

*p rit.*

## Andante

## Coro

*mf*

k'wa-ko - ras ro - e ed - ro ma - a - wir zo - no ta - chas - schiw - to

k'wa-ko - ra - ro - e ed - ro ma - a - wir zo - no ta - chas schiw - to

*mf*

**Alt Solo**      **Soprano Solo**

ken ta - a wir w' sis - por w' - sim - neh      ken - ta - a - wir w' sis -

**Orgel**

**Coro**

por w' - sim - neh w' - sif kod - ne-fesh ne - fesh kol choj w' sach-toch

**Orgel**

kiz woh l' - chol b' ri - jo se - cho w' - sich-tow w' sachtow es g' - sar di - mon

kiz woh l' - chol b' ri - jo se - cho w' - sich-tow w' sachtow es g' - sar di - mon

No 118.

## \* בראש השנה

**Cantor**

B' - rosch ha-scho noh jik - ko - se - wun u - w' - jom zom kippur je-chu-se-mun kam-

moh ja - aw run w' cham-moh ji - bo - re - un.

**Coro**      **Coro**

jeh u - mi jo - mus      mi w' kiz - zo u - mi lo w' -

mi - jich jeh      mi jo-mus

wo - esch **Coro** **Cantor**

kiz - zo mi wam - ma jim u - mi mi wo - esch mi wa -

che - rew u - mi wa - chaj - joh mi wo - ro - ow u - mi wa zo - mo

mi wo - ra - asch u - mi wa - ma - ge - foh **Coro** mi wa ma ge foh

**Cantor** **Coro**

mi wa - cha nik - kok u - mi was' - ki - loh mi was' - ki - loh

mi jo - nu - ach u - mi jo - nu - a mi ji - scho -

ket u - mi jit - to - ref mi ji - scho - lef u - mi jis - jas

sor - mi je - o - ni u - mi je - o - scher mi jisch schofel u - mi jo - rum.

No 119.

## \* ותשובה

**Lento** **Coro**

U s' schu - woh u - s' - fil - loh u - z' - do -

U s' schu - woh u - s' - fil - loh u - z' - do -

koh ma - a wi - rin es ro - a hag - g' - se roh

koh ma - a wi - rin es ro - a hag - g' - se roh

## Nº120.

## בי כשמדך

Cantor

Ki k'-schim - cho ken t'-hil - lo se-cho

schim - cho t'-hil - lo

ko - she' lich - os w'-no - ach l'ra - zos

se - cho ki - lo

sach - poz mos ham - mes ki im b'schu-wo mi-

mi - dar - ko wo-cho - - joh w'ad jom

dar - ko w'cho-joh wo-cho - - joh

mo so t'chak-keh-lo tchakkeh - lo im - jo - schuw im-jo - schuw

t'chakkeh-lo t'chakkeh-lo

**Coro**

im jo-schuw im jo-schuw mi-jad kab-lo

**Cantor**

e - mes ki at - toh hu joz' - rom w'at - toh jo - de - a jiz - rom ki -

hem — **Coro**

ki - hem bo - sor wo - dom bo - sor wo - dom

# אדם יסדו מעפר

No 121.

**Adagio**

O - dom o - dom j' so - do j' so - do me

**Cantor**

w' - so - fo

**Adagio**

w' so - fo w' so - fo le - b -

o — for

**Cantor** **Tenor Solo**

w' - so - fo w' so-fo le-o - for b'-naf-scho b'-naf-scho jo -

for

wi lach - mo b'-naf-scho b'-naf-scho jo wi - lach - mo **Coro**

b'-naf

scho b'-naf-scho jo - wi lach-mo b'-naf-scho b'-naf scho jo wi lachmo

mo - schul ka-che res han niseh - bor ke-cho - zir jo - wesch

**Cantor**

u - ch' - ziz no - wel u - ch' zel o - wer u - ch' - o non

no - wel o - wer

ko - loh u - ch' - ru ach no - scho-wes u ch' - o -  
 ko - loh no - scho-wes

wok po-re-ach w' cha-cha - lom jo - uf rit.  
 w' cha-cha - lom jo - uf

*f* w'at - toh hu me - lech el chaj w'kaj - jom.  
*f* w'at - toh hu me - lech el chaj. w'kaj - jom.  
 el chaj w'kaj - jom.

No 122.

Maestoso.

\* בעריצד (קדושה)

Na-a-riz - cho w' - nak-di sch' - cho k' - sod si - ach sar - fe ko -  
 desch

ha-mak-di - schim schim-cho ba - ko-desch ka ko  
 desch ha-mak-di-schim schim-cho ba - ko-desch  
 desch ha-mak-di-schim schim-cho ba - ko-desch

suw

ka - ko - suw al jad n' - wi - e - cho w'ko - ro seh el seh w' o - mar

ka - ko - suw al jad n' - wi - e - cho w'ko - ro seh el seh w' o - mar

## No 123.

## קדוש \*

Lento

Maestoso

Ko - dosch ko - dosch ko - dosch a - do - noj z' - wo -

Ko - dosch ko - dosch ko - dosch a - do - noj z' - wo -

os m' - lo - chol ho - o - rez k' - wo - do

os m' - lo - chol ho - o - rez k' - wo - do

## No 124.

## בבדור

Maestoso

Cantor

Traditionell

k'wo - do m'scho - r' - sow scho - a -

mo - le o - lom

lim a - jeh m' kom k' wo - do

seh lo seh a - jeh l'u - mo

som l'u mo som bo-ruch jo-me ru.

No 125.

## ברוך כבוד \*

*Lento*

Bo ruch k'-wod a - do - noj mi - m' - ko mo

Bo ruch k'-wod a - do - noj mi - m' - ko mo

*pp* *rit.*

No 126.

## ממקורמו

Traditionell  
Cantor

*Cantor*

Mim'-ko mo

hu ji - fen bra - cha - mim

*f* *3* *3* *3* *5*

chon am e - rew wo - wo -

ha - m' - ja - cha - dim seh' - mo

ker b' - chol jom to - mid

pa - a - ma - jim b'a - ha -

*f* *3*

woh sch' ma o - m' rim

No 127.

## שמע ישראל

Coro. Maestoso.

Sch' ma jis - ro - el a - do - noj e - lo - he - nu a do - noj e - chod

No 128.

## אהרן חורא

Maestoso.  
Cantor.

Traditionell.

E chod hu o - wi nu hu e'lo - he - nu hu mal' ke nu w' hu jaschmi - e - nu b'racha - mow sche - nis le - ne kol choj li - hu - jos lo - chem le - Jo - him

## אני

a - ni a - do - noj e - lo - he - - - chem

a - ni a - do - noj e - lo - he - - - chem

a - ni a - do - noj e - lo - he - - - chem

## No 130.

Allegro.

## \* אדיר אדירנו

A - dir ad-di - re - nu a - do noj a - do - ne - nu mo ad - dir schi - m' -

A - dir ad-di - re - nu a - do noj a - do - ne - nu mo ad - dir schi - m' -

A - dir ad-di - re - nu a - do noj a - do - ne - nu mo ad - dir schi - m' -

cho b' chol ho - o - rez who joh ado - noj l' - me - lech al kol ho -

cho b' chol ho - o - rez who joh ado - noj l' - me - lech al kol ho -

cho b' chol ho - o - rez who joh ado - noj l' - me - lech al kol ho -

o - rez l' - me - lech al kol ho - o - rez baj jom ha - hu ji - h' - jeh a' do - noj e -

o - rez l' - me - lech al kol ho - o - rez baj jom ha - hu ji - h' - jeh a' do - noj e -

o - rez l' - me - lech al kol ho - o - rez baj jom ha - hu ji - h' - jeh a' do - noj e -

chod u - sch' - mo e - chod e - chod u - sch' - mo e - chod u - w' - diw - re kod sch' cho ko - - suw le - mor

e - chod u - sch' - mo e - chod u - w' - diw - re kod sch' cho ko - - suw le - mor

e - chod u - sch' - mo e - chod u - w' - diw - re kod sch' cho ko - - suw le - mor

## \* ימלוד

No 131.

Jim loch a'do - noj l'o - lom e - lo - ha - jich zij -

Largo.  
jon l'dor wo - dor ha - le - lu - joh ha - le - lu - joh

## עוד יזכור לנו

No 132.

Coro.

Coro.  
od jis - kor lo - nu od jis - kor lo - nu a - ha - wa e son a

Cantor.  
do - ne - nu u - wa - ben ha - ne - e - kad u - wa - ben ha - ne - e - kad

Cantor.  
jasch bis m' - daj - ne - nu jasch bis m' - daj - ne - nu u - wis - chus hat -

tom — jo - zi o - jom

**Coro.** jo - zi o - jom l' - ze - dek di - ne - nu ki

jo - zi o - jom l' - ze - dek di - ne - nu

**Cantor.**

**Coro.** ko - - dosch ki ko - - dosch ki ko - - dosch hajjom la a -

ki ko - - dosch ki ko - - dosch hajjom la a -

*rit.* do - ne - nu

*rit.* do - ne - nu

**Tenor Solo.** b'en me-liz jo - scher mul ma - gid pescha mul

ma - - gid pe - - scha ta gid l'ja - a - kow d' - war chok u-misch-

pot ta - gid l'ja - a - kow d' - war chok u-misch pot —

**Cantor.** b'en meliz jo - scher mul ma - gid pe - scha

**Sopran Solo.** b' - en me-liz joscher

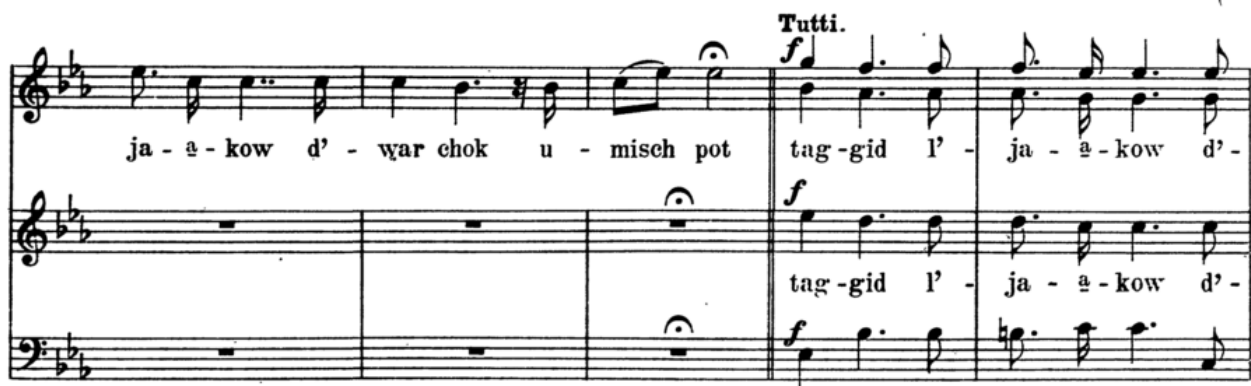
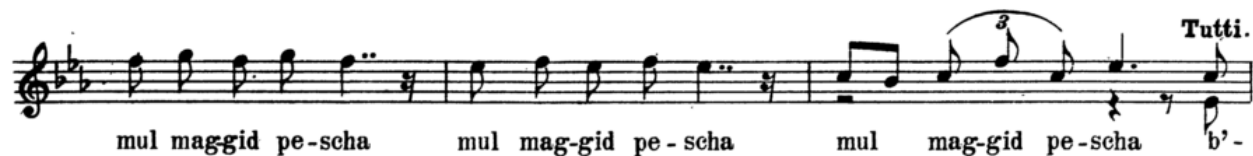

war chok u - misch pot tag gid l' - ja - u - kow d' - war chok u - misch pot

war chok u - misch pot tag gid l' - ja - a - kow d' - war chok u - misch pot

Cantor.

Coro.

w'zad - ke-nu ba - misch pot w'zad ke-nu bamisch pot

w'zad - ke-nu ba - w'zad - ke-nu ba -

misch - pot ha - melech hamisch-pot ho-o - ches b' - jad mi - das misch - pot

misch - pot ha - melech hamisch-pot ho-o - ches b' - jad mi - das misch - pot

No 133.

## I. וְנִלְמַד מֵאֲנִינִים

Sopran.

W'chol ma - a - mi - nim sche hu w' - en bil - W'chol ma - a - mi - nim sche hu l' - wad - do

Alt.

ma - a - mi - nim ma - a - mi - nim

Tenor.

Bass.

to ha. so cher l' mas ki row to - wos sich-ro - nos hu hammam-lich m' lo - cho w' lo hamm'lu - choh

w'en bil - to l'wad-do hu l'maskirow to wos sich-ro - nos m' lo-chim w' lo hamm'lu - choh

## No 134.

## \* וכל מאמינים II.

W'chol ma-a-mi-nim sche-hu w'en bil-to ha-so-cher l'maski -  
 W'chol ma-a-mi-nim sche-hu w'en bil-to ha-so-cher l'maski -

*rit.*  
 row to-wos sich-ro-nos W'chol ma-a-mi-nim sche-hu l'wad-do -  
 row to-wos sich-ro-nos W'chol ma-a-mi-nim sche-hu l'wad-do -  
*Fine.*

*f* hu ham-mam-lich m' - lo - chim w' - lo ham-m'lu choh.  
*f* hu ham-mam-lich m' - lo - chim w' - lo ham-m'lu choh.  
*rit.*

## No 135.

Maestoso.  
Cantor.

## עלינו

D. C. al Fine.

Traditionell.

O - le - nu l'schab - ba - - - ach  
 Coro. la-a - don

hakkol lo-ses g' - dul - loh l' - jo - zer b're - schis  
 sche-lo o -

so - - nu k'-go-je ho-a-ro-zes

w'-lo so-mo-nu k'-

misch-p' chos ho-a-do-moh

sche-lo som chel-ke-nu ko-

hem

.sche-lo som chelke-nu ko-hem w'-

Lento. *pp*

k' chol ha-mo-nom wa-a-nach-nu

go ro-le-hu ha-mo-nom wa-a-nach-nu

*pp* ko-r'-im u-misch ta-cha-wim u-mo-dim

*pp* ko-r'-im u-misch ta-cha-wim u-mo-dim

*rit.*

**Maestoso.** **Largo.**

Lif'-ne me - lech mal che ham' - lo - chim ha - ko dosch bo - ruch hu.

Lif'-ne me - lech mal che ham' - lo - chim ha - ko dosch bo - ruch hu.

## אודה לאל

No 136.

Traditionell.

**Cantor. Recit.**

O - chi - loh lo - el a - chal - leh fo - now esch - a - loh mim -

**Coro.** me - nu ma - a - neh lo - schon ma - a - neh lo - - schon a -

**Cantor.** scher bik' - hal om o - schi - ru us - so ab - bi - o r' - no - nos b' -

**Coro.** ad mif - o - low b'ad mif - o - low l' - o - dom ma - ar -

**Cantor.** che lew u me a - do - noj ma - a - neh lo - schon a - do -

noj s' - fo - saj tif - toch u - fi jag - gid t' hil - lo -

**Coro.** se cho t' hil - lo - se cho ji - h' - ju l' - ro - zon im - re - fi w' heg -

**Cantor.** jon lib - bi l' - fo - ne - cho a - do - noj zu - ri w' - go - a - lj

## שאו שערים

Maestoso.

*ff* S' - u sch' - o - rim - ro - sche - chem w' hin - no - s - u pis - che o - lom.

*rit. rall. Moderato. p* w' - jo - wo me - lech hak - ko - wod mi seh me - lech hak - ko - wod

*Maestoso. f* mi seh me - lech hak - ko - wod mi seh me - lech hak - ko - wod

*Lento. f* do - noj is sus w' - gib - bor a - do - noj gib - bor milcho - mo gib -

*rit. Maestoso. f* bor mil - cho - moh S' - u - sch' - o - rim - ro - sche - chem u - s' - u pis -

*Moderato.*

che o - lom w' - jo - wo me-lech hak - ko - wod mi hu seh me-lech  
 che o - lom w' - jo - wo me-lech hak - ko - wod mi hu seh me-lech  
 mi hu seh

*ff* *rit.* *rall.* *p*

hak - ko - wod mi hu seh me-lech hak - ko - wod  
 hak - ko - wod mi hu seh me-lech hak - ko - wod  
 me-lech hak - ko - wod mi hu seh me-lech hak - ko - wod

*Maestoso.* *Lento.*

mi hu seh me - lech hak - ko - - wod a - do - nej z' -  
 mi hu seh me - lech hak - ko - - wod a - do - noj z' -

*f* *f* *f*

*rit.*

wo - os hu me - lech hu me - lech hak - ko - - wod se - loh  
 wo - os hu me - lech hu me - lech hak - ko - - wod se - loh

*ff* *rit.*

## מלוד

№ 138.

**Cantor.**

E - lo - he - nu we-lo-hej a - wo - se - nu M' - loch al kol ho - o - lom kul -

lo bich - wo - de - cho w'hinno - se al kol ho - o - rez al kol ho -

**Duett. Sop. u. Alt.**

o - rez bi - ko - re - cho. w' - ho - fa ba - ha - dar g' - on u - se - cho

**Cantor.**

w' - je - da kol - po - ul ki at -

**Coro.**

al kol josch'wej se - wel ar - ze - cho

toh \_\_\_\_\_ p' - al - to

ki at - toh p' -

w' - jo - win kol j' - zur ki at - toh j' - zar - to

al - to

w' - jo -

ki at - toh j' - zar - to.

win kol j' - zur ki at - toh j' - zar - to ki at -

w' - jo - mar kol a scher n' - scho - moh b' - ap - po a - do -

toh j' - zar - to

noj e - lo - hej jis - ro - el me - lech u - mal chu - so bak - kol - mo -

me - lech

scho - loh

u - mal chu - so ba - kol mo - - scho - loh

e - lo - he - nu w' - lo - he' a - wo - se - nu ka - d' - sche - nu b' -

b' - miz - wo -